



Novo

Soin Pro-Age Perfection
Absolute Pro Age Treatment

ENVELHECIMENTO INTRINSECO

Envelhecimento intrínseco ou **envelhecimento cronológico**:

- É um processo inevitável que ocorre como uma consequência natural de mudanças fisiológicas ao longo do tempo. Está relacionado à idade e depende da herança genética do indivíduo.

➔ **Idade:** *stress* oxidativo

➔ **Hormonas:** estrogênios, progesterona, testosterona

➔ **Hormonas de crescimento.**

O envelhecimento intrínseco é controlado por nossos genes e resulta das mudanças naturais devido à passagem do tempo

ENVELHECIMENTO EXTRÍNSICO

Envelhecimento extrínseco ou envelhecimento causado por **fatores externos**:

- Acelera e impulsiona o envelhecimento cutâneo

➔ **Sol:** responsável pela degradação das fibras de suporte da pele. Também altera o sistema imunológico das células.

➔ **Meio Ambiente:** produz radicais livres.

➔ **Tabaco e álcool .**

➔ **Dieta:** falta de vitaminas, ácidos gordos essenciais ou excesso de glicose.

➔ **Stress**



Envelhecimento Intrínstico

Genético

- Natural, **inevitável**
- Devido ao passar do tempo, a pele envelhece gradualmente de acordo com o nosso relógio biológico (a partir dos 25 anos)
- A partir dos 50 anos, marcas pigmentares aparecem por causa de uma distribuição anárquica de melanossomas.

Hormonal

- **Menopausa** acentua envelhecimento genético
- Fator de crescimento: Diminui a produção de colágeno e ácido hialurônico, a pele produz menos gordura.
- Os hormônios da tireoide e do gênero afetam o crescimento e o aspeto da epiderme.
- **A diminuição na produção de hormônios afeta o envelhecimento da pele.**

Envelhecimento Extrínstico

Meio Ambiente

- **Estilo de vida** (clima, dieta)
- De acordo com a **intensidade dos fatores externos** e a **proteção contra eles.**
- **Este tipo de envelhecimento pode ser controlado** limitando a exposição aos seus fatores



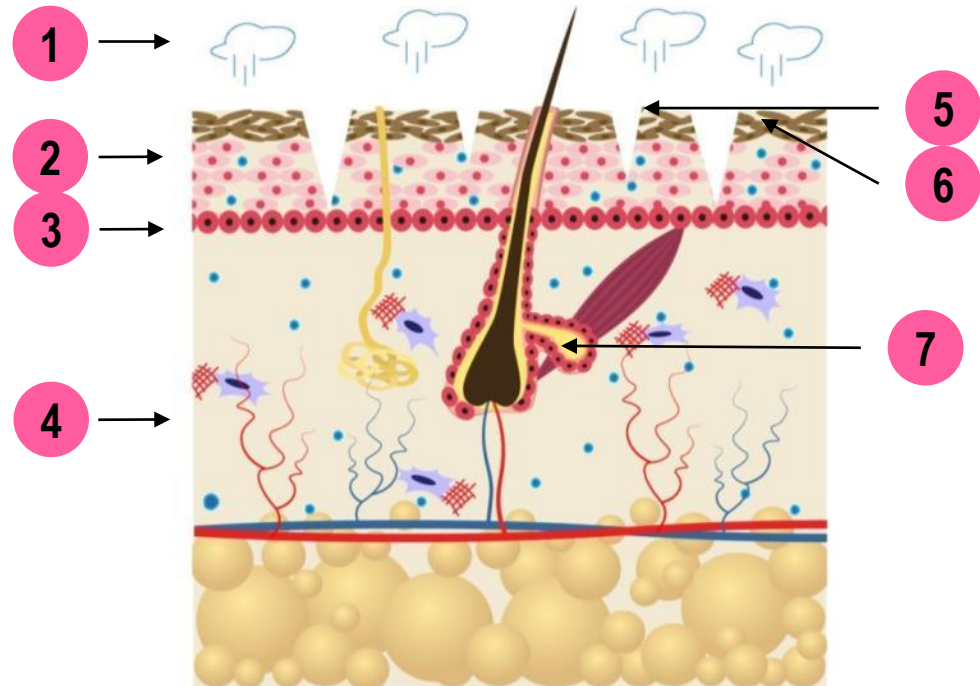
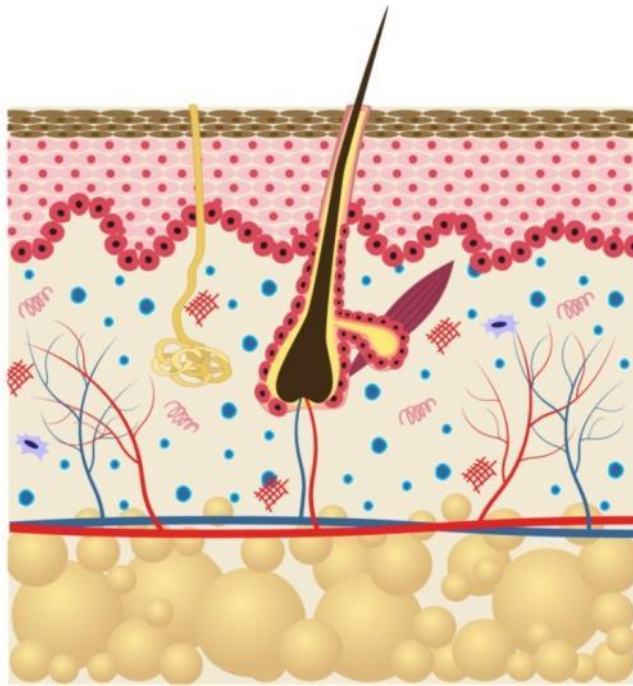

- 1 Evaporação = Perda de água. A barreira da pele fica enfraquecida.
- 2 Diminuição da oxigenação celular: A renovação celular cutânea diminui. A epiderme se torna mais fina.
- 3 A junção derme – epiderme diminui. Desaceleração das trocas entre a derme e a epiderme.
- 4 Diminuição das fibras de suporte: Menor quantidade de fibroblastos e de menor qualidade.
- 5 Linhas finas e rugas estão cada vez mais presentes.
- 6 A camada córnea fica mais espessa.
- 7 A glândula sebácea fica menor: a produção de gordura diminui criando secura e desidratação.



Diminuição do crescimento celular e desaceleração da renovação celular (até 8 semanas em pele senescente)

Diminuição da oxigenação celular.

Alteração da derme : fibras de elastine e colagénio são menos flexíveis.

Diminuição do número fibroblastos e desaceleração de sua atividade.

Menos ácido hialurônico nos tecidos e menor produção de sebo.

Diminuição da melanogênese

→ **A pele é mais fina:** dermis + epidermis : - 6 até 10% em média, a cada 10 anos

→ **Tez baça**

→ **Perda de elasticidade e firmeza**

→ **As rugas** tornam-se cada vez mais visíveis

→ **A pele está constantemente desidratada, fica mais seca e perde a sua maleabilidade**

→ **Marcas de pigmentação**



Académie Scientifique de Beauté luta contra os 3 tipos de envelhecimento da pele

Genético, Hormonal e Ambiental

ABSOLUTE PRO-AGE TREATMENT





PRO-AGE MODELLING CREAM

5ml sachet

- Luta contra os sinais de envelhecimento cutâneo genético.
- Atua na espessura da epiderme e na vitalidade das células.
- Aumenta a elasticidade e tonicidade da pele.
- **Ativa a microcirculação.**
- **Reforça** a barreira protetora da pele, hidrata e nutre.

Anti-slackening active

Reduz as linhas, suaviza o microrelevo e reorganiza harmoniosamente os contornos do rosto

Extrato de Abacate

Melhora a hidratação e a flexibilidade cutânea

Retinol-like age recovery active

Reduz as linhas, suaviza o microrelevo da pele.

Concentração de ingredientes ativos: 16,7%

Use: Aplicar o Pro-Age Modelling Cream no rosto, pescoço e decote.(referir o protocolo)





ABSOLUTE PRO-AGE MASK

40ml sachet

- Compensa os efeitos cutâneos da alteração hormonal (diminuição).
- **Atua na síntese do ácido hialurónico.**
- Atua na renovação celular.
- **Reequilibra as hormonas femininas a um nível ideal.**

Complexo Pós-menopausa e anti-envelhecimento

Aumenta a densidade cutânea, melhora a luminosidade da pele e reduz as linhas e rugas.

Ácido hialurónico
Hidratação intensa.

Concentração de ingredientes ativos: 8,37%

Use: Aplicar o Absolute Pro-Age Mask numa camada grossa para o rosto e pescoço. (referir o protocolo)





ABSOLUTE PRO-AGE FIXING GEL

10 ml sachet

- Plastifica o Absolute Pro-Age Mask e tem um efeito oclusivo: a penetração de ativos é melhorada.
- Reforça a ação de reafirmação e facilita a remoção da máscara.

Agente fixante

Aumenta a ação oclusiva e tensora da máscara.

Agente hidratante

Humidade ideal.

Concentração de ingredientes ativos: 7%

Use: Aplicar o Absolute Pro-Age Fixing Gel directamente por cima da máscara (referir o protocolo)



Fix & Lift Technology:

- O conforto de uma máscara em creme
- A frescura de um gel
- Efeito lift de uma máscara peel-off

Absolute Pro-Age Mask

- Textura cremosa.
- Rico em ingredientes ativos.
- Afinidade perfeita com a pele.
- Fornece os seus benefícios o mais próximo das células.



Absolute Pro-Age Fixing Gel

- Atua como um top-coat.
- Uma textura divinamente iridescente.
- Transforma-se num gel na superfície.
- Ótima difusão dos ativos.
- Reforça o efeito de tensão.



ABSOLUTE SERUM

2 ml sachet

- Uma fórmula para lutar contra os sinais do envelhecimento ambiental (radicais livres, poluição, etc).
- Tem um efeito lifting imediato.

Ativo de tensor

*Reduz as linhas profundas e finas.
Firma a pele.*

Extrato de salgueiro branco

*Melhor proteção da pele contra
agressões ambientais.*

Anti-radical livre e anti-glicação ativa

Melhora a firmeza da pele

Concentração de ingredientes ativos: 35%

Use: Aplicar o Absolute Serum no rosto, pescoço e decote e massajar até penetrar na pele.





TOTAL RESTRUCTURING CARE

2 ml sachet

- Hiper concentrado na execução de ativos.
- **Ajuda a regenerar intensamente a pele.**
- Previne e trata a formação de linhas profundas e finas.
- Trata os 3 tipos de envelhecimento cutâneo : **genético, hormonal, ambiental.**

Concentração de ingredientes ativos: 30,6%



Salgueiro branco, sementes de girassol
Fortalece a elastina e o colagénio. Ação antioxidante.

Extrato de inhame selvagem e soja
Reduz as linhas finas e rugas, ajuda na síntese de colagénio e elastina

Concentrado de vitamina A
Protege a pele do envelhecimento precoce.

Use: Aplicar o Total Restructuring Care com uma leve massagem no rosto, pescoço e decote.



Movimentos Específicos « Pro-Age » *10 minutos sem creme*

- Técnicas profissionais específicas de recuperação de idade.
- Promover uma estimulação da pele a todos os níveis.
- A pele madura precisa de ser estimulada.
- **Aumenta a microcirculação, oxigena e revigora os tecidos deixando a pele mais firme, a pele é regenerada e a tez fica radiante.**
- Traz um benefício complementar ao tratamento.



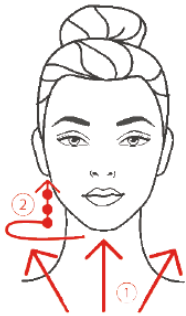

PASSO 1: ENTRE EM CONTACTO

Posição : as mãos seguras no decote.

Ação: ① suave de baixo para cima ao longo do pescoço e rosto.

② Envolve o ombro no pescoço; Puxe os dois lados do pescoço sobre os trapézios e exerça uma ligeira pressão para cima.

Três vezes

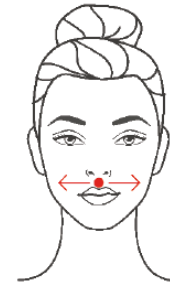

PASSO 4: PRESSONAR O LABIO SUPERIOR SUAVEMENTE

Posição: dedo indicador

Ação: pressão esticada diagonalmente do coração do lábio superior até abaixo das maçãs do rosto. 5 vezes

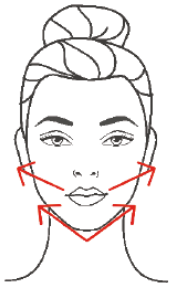

PASSO 2: SUAVIZAR O OVAL DO ROSTO

Posição: ponta dos dedos sob o queixo e polegar sob as maçãs do rosto.

Ação: alisamento profundo da face até as orelhas de dentro para fora.

5 vezes



PASSO 5: REAFIRMAR LABIO INFERIOR

Posição: polegar.

Ação: pressão esticada do coração do lábio inferior até o lábio com os dois polegares. 5 vezes



PASSO 3: PINCHING/TWISTING

Posição: polegar e indicador no queixo, queixo e bochechas.

Ação: beliscar profundamente com uma ligeira torção para dentro (1/4 de volta) sempre para cima.

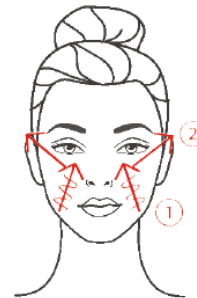

PASSO 6: SKIN ROLLING

Posição : com as pontas dos dedos.

Ação: incline ligeiramente a cabeça.

① No oval do rosto, fazer skin rolling verticalmente no nasogeniano.

② Faça o mesmo movimento da maçã do rosto até a zona do cabelo. 5 vezes



PASSO 7: LIFTING CONTORNO DE OLHOS

Posição: com a ponta dos dedos.

Ação: ① aplique um pequeno "skin rolling" na área dos pés de galinha de um lado e depois do outro a partir do exterior do contorno do olho. Termine suavizando a área de dentro para fora.

② Faça pequenos pinçamentos na sub-orbicular de ambos os olhos simultaneamente.
5 vezes

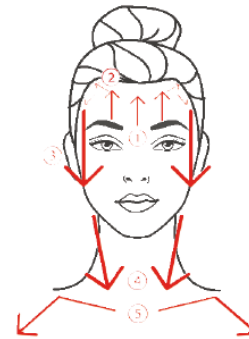

PASSO 10: FINAL SUAVIZANTE DE CIMA PARA BAIXO – FAVORECE A TÉCNICA DE DRENAGEM

Posição: unir os polegares, mão em triângulo, a partir da inter-sobrancelha, fazendo bombeamentos.

Ação: ① pressão na inter-sobrancelha, ② alise a testa até a linha do cabelo, ③ deslize com os polegares ao longo do oval do rosto, ④ para o músculo esternocleidomastóideo e ⑤ ombros e para fora nos antebraços.
Uma vez

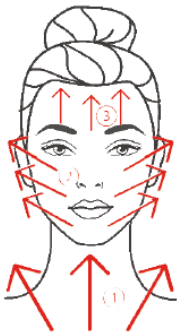

PASSO 8: SUAVIZAR

Posição: mãos espalmadas

Ação: alisar cada área do rosto ① e decote ② ③ de baixo para cima.
3 vezes

PASSO 9: RELAXAMENTO DOS MÚSCULOS

Posição: com a ponta dos dedos.

Ação: movimentos circulares lentos para o exterior em toda a face de cima para baixo.
1 vez

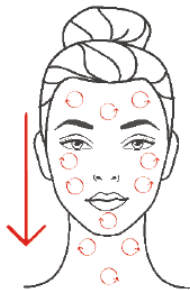

APLICAR
PRO-AGE MODELLING CREAM
E MASSAGEAR

Teste científico em 11 mulheres com 50 anos ou mais, imediatamente após a aplicação do tratamento

Ação anti-idade >>> Rugas suavizadas **+ 34%**

Efeito tensor >>> Pele mais firme **+ 34%**

Preenchimento >>> Pele redensificada **+ 30%**

Redefinição dos contornos >>> V-shape **+ 32%**

Medição científica em 11 voluntários, imediatamente após a aplicação.

+ 101% de hidratação



Minha pele está mais jovem após o tratamento **100%**

8 mulheres das 11 afirmam terem rejuvenescido 5 anos

- Minha pele está mais firme **100%**
- Os contornos estão mais redefinidos **100%**
- Minha pele está mais preenchida **100%**
- Os sinais de fadiga desaparecem **100%**

Teste de satisfação em 11 mulheres de 50 anos ou mais.

Teste de satisfação com as esteticistas **100%**

- O tratamento é agradável para perceber
- Manobras são bem direcionadas
- Manobras são eficientes
- **As rugas de meu cliente estão menos visíveis**
- **Os contornos estão redefinidos**
- **A pele está mais radiante**

ESPERIÊNCIA – SENSORIALIDADE – CIÊNCIA

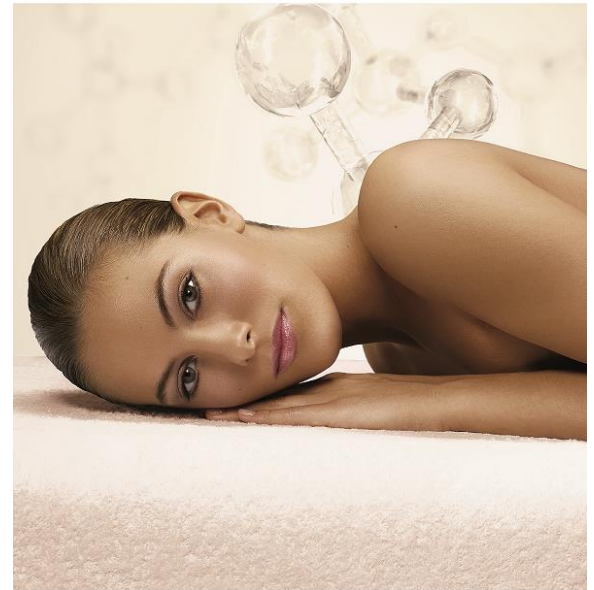

PARA QUEM ?

- Pessoas que procuram um tratamento profissional, técnico e altamente concentrado.
- Peles com sinais visíveis de envelhecimento: perda de firmeza, rugas, seca, pele baça e sinais de pigmentação. Um tratamento único dose única numa caixa.

COMO ?

Realizar o protocolo de acordo com as indicações a seguir

RESULTADOS

- *Fortalece a elastina e o colagénio. A pele fica mais firme e preenchida.*
- **Atua na síntese do ácido hialurónico.** *Reduz as linhas, suaviza o microrelevo.*
- *Melhora a firmeza da pele . Reorganiza harmoniosamente os contornos do rosto*
- **Anti-radical livre e anti-glicação ativa.** *Melhor proteção da pele contra agressões ambientais.*
- Luta contra os sinais de envelhecimento cutâneo genético.
- Atua na espessura da epiderme e na vitalidade das células.
- Ativa a **microcirculação** e melhora a **renovação celular**.
- Compensa os efeitos cutâneos da escassez hormonal.
- Reforça a **barreira protetora** da pele, **hidrata** e **nutre**.

FASE

PROTOCOLO

LIMPEZA 6mn

VENTE

Démaquillant Biphase pour les Yeux - Two-Phase Make-Up Remover for Eyes
Lait Démaquillant Hypo-Sensible (Ref.: 72080000) + **Tonique Hypo-Sensible** (Ref.: 72090000)

DIAGNOSTICO 6mn

FINALIZE O DIAGNÓSTICO no CADERNETA DE BELEZA

ESFOLIANTE 8 mn

VENTE

Phyto Gommage Marin ou Pâte Chauffante Exfoliante

MANOBRAS
ESPECÍFICAS
10 mn

Realize as 10 manobras Pro-Age com a pele seca

MASSAGEM 15 mn



PRO-AGE MODELLING CREAM



MÁSCARA 25 mn



ABSOLUTE PRO-AGE MASK + ABSOLUTE PRO-AGE FIXING GEL

RITUAL CUIDADO DE
BELEZA
5 mn

VENTE

 **ABSOLUTE SERUM**
EYE CONTOUR GEL OR EYE CONTOUR CREAM
 **TOTAL RESTRUCTURING CARE**

ASSINATURA 1 mn

VENTE

STOP POLLUTION - Realize o «Rituel du Drapé» para terminar o tratamento

PRESCRÇÃO

COMPLETE O DIAGNÓSTICO no LIVRO DE BELEZA

OS PRODUTOS ESPECÍFICOS DOS TRATAMENTOS

PROFISSIONAL PRODUTOS

PRO-AGE MODELING CREAM

Absolute Pro-Age Treatment Réf: 7981

INGREDIENTES ATIVOS

- Ativação antideslizante
Extrato de levedura
- Extrato de abacate
- Manteiga de côco
- Ativo anti-rugas semelhante ao retinol
- *Cryste marine extract*

BENEFÍCIOS

Combate os sinais do envelhecimento genético da pele.
Atua na espessura da epiderme e na vitalidade das células.
Aumenta a elasticidade e os tons da pele.
Ativa a microcirculação.
Fortalece a barreira protetora da pele.

ABSOLUTE PRO-AGE MASK

Absolute Pro-Age Treatment Réf: 7982

- Complexo hidratante
- Anti-envelhecimento pós-menopausa
Fito-estrogênio de soja e extrato de inhame
- Extrato de abacate
- Ácido hialurônico

Combate os efeitos da deficiência hormonal na pele.
Estimula a síntese do ácido hialurônico, a renovação celular e combate os efeitos da menopausa na pele madura.
Melhora a qualidade da pele. A pele fica unificada e flexível .

ABSOLUTE PRO-AGE FIXING GEL

Absolute Pro-Age Treatment Réf: 7983

- Agente de fixação
Cloreto de cálcio
- Agente hidratante
Glicose de milho

Plastifica o Absolute Pro-Age Mask e cria um efeito oclusivo: **melhora a penetração dos ingredientes ativos**
Fortalece o efeito **tensor** da máscara.

OS PRODUTOS ESPECÍFICOS DO TRATAMENTO

PROFISSIONAL PRODUTOS

ABSOLUTE SERUM

Absolute Pro-Age Treatment Réf: 7985

INGREDIENTES ATIVOS

- Tensor ativo
- Chicória, glicerina, tara spinosae
Extrato de salgueiro branco
- Ativo anti-glicação e antioxidante
- Extrato de semente de girassol

BENEFÍCIOS

Combate os sinais de envelhecimento relacionados ao meio ambiente

Protege a pele dos radicais livres .

Atenua e limita as marcas pigmentares..

Promove a produção de elastina

Fornece um efeito lifting imediato

TOTAL RESTRUCTURING CARE

Absolute Pro-Age Treatment Réf: 7984

- Concentrado de vitamina A
- Extrato de abacate
- Extrato de salgueiro branco
- Ativação antideslizante
- *Extracto de levedura*
- Extrato de semente de girassol
- Extrato de soja e inhame

Trata os 3 tipos de envelhecimento da pele:
genética, hormonal, ambiental.

Regenera a pele intensamente.

Previne a formação de linhas finas e rugas.

Fornece firmeza, densidade e brilho.

Fortalece a barreira da pele.

Escolha o cuidado da pele adaptado ao objetivo de beleza do seu cliente



Proposta de Prescrição

LIMPEZA

ESFOLIAÇÃO

BOOSTER

MÁSCARA/MASSAGEM

SKINCARE RITUAL

ASSINATURA



Proposta de tratamentos profissionais de cabine

Combate os 3 tipos de envelhecimento da pele Genética, Hormonal e Ambiental.

ABSOLUTE PRO-AGE TREATMENT

